

**PROJETO DE MURO DE FECHAMENTO DA POLICLÍNICA MUNICIPAL**  
**PLANTA LOCACIONAL**

ESCALA: 1:200 M

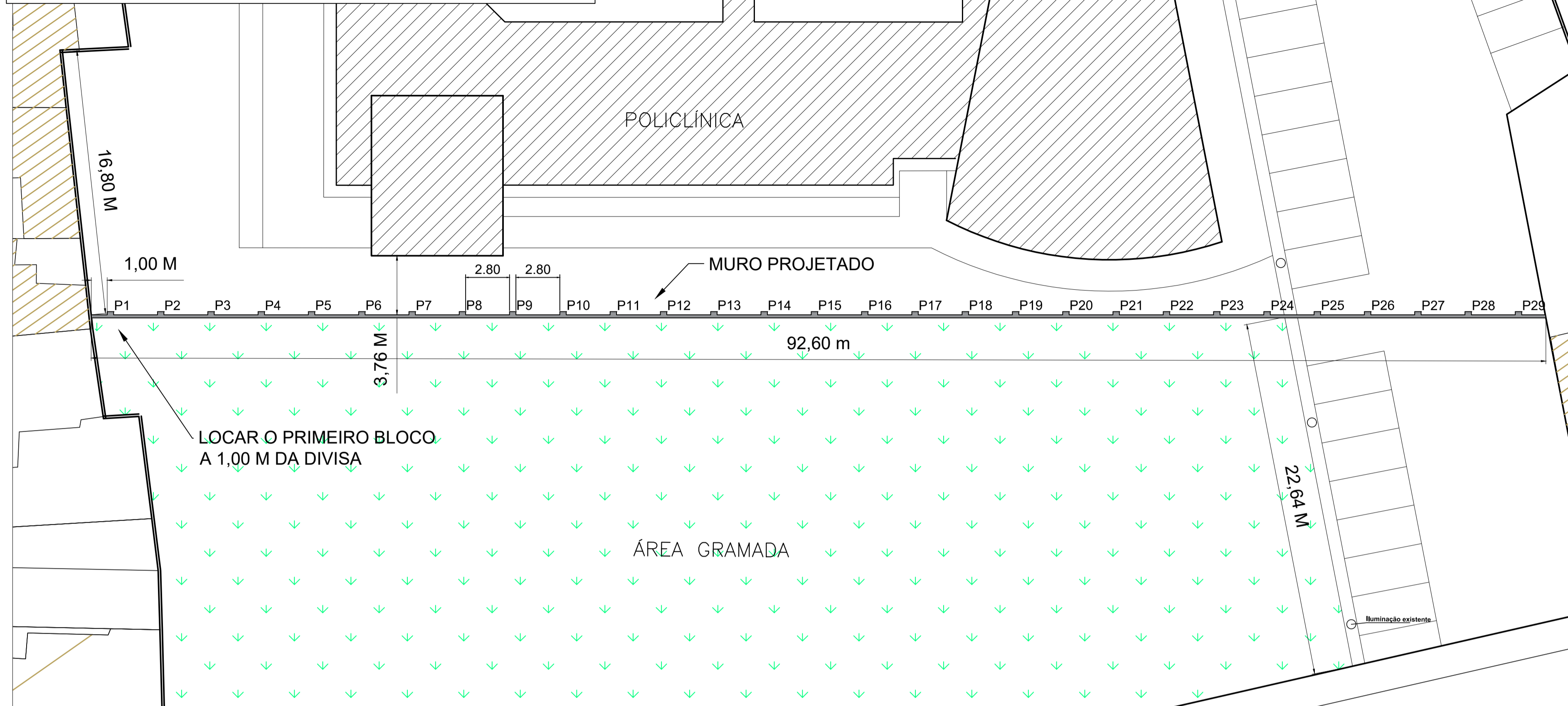

**ELEVAÇÃO TÍPICA 1 - 1**

Escala: 1:25

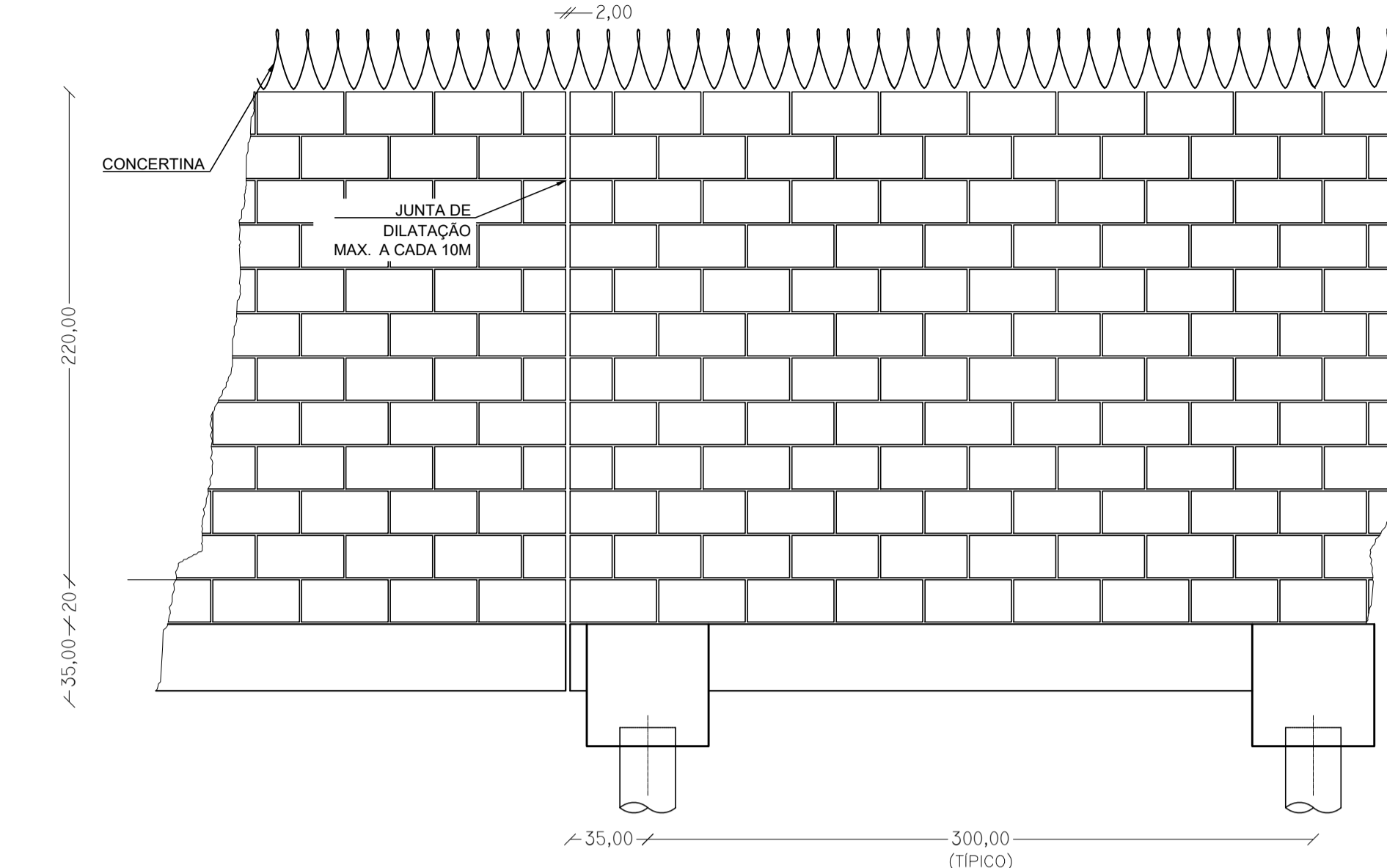

**PLANTA TÍPICA DO MURO**

Escala: 1:25

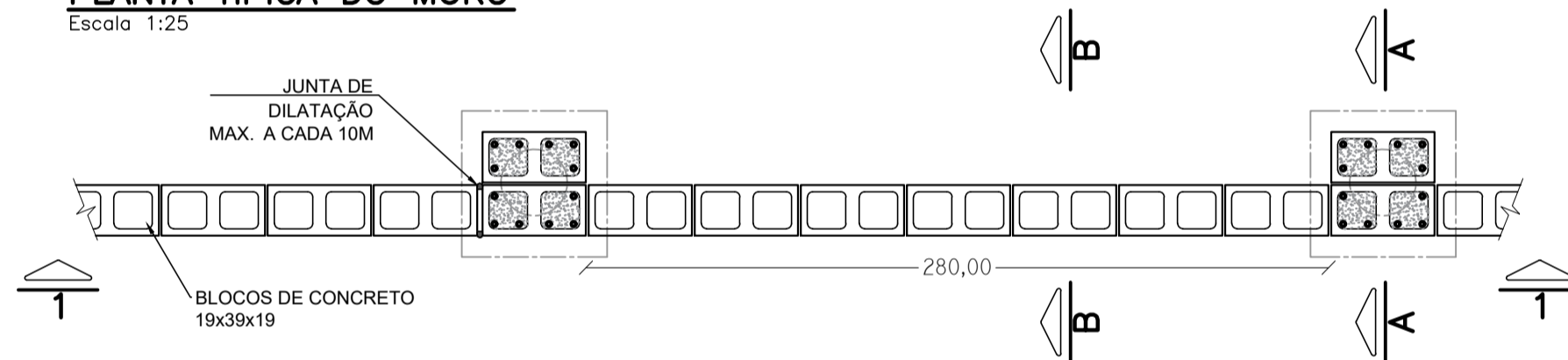

**ARMAÇÃO TÍPICA DA VIGA BALDRAME**

Escala: 1:25



TABELA DE AÇO							
ELEMENTO	NOME	BITOLA (MM)	COMP UNITÁRIO (M)	QUANT UNITÁRIO (UNID)	COMP TOTAL (M)	QUANT TOTAL (UNID)	PESO TOTAL (KG)
BROCA	T1	6,30	0,80	10,00	8,00	29,00	58,00
	T2	10,00	1,90	4,00	7,60	29,00	138,85
BLOCOS	N1	6,30	1,96	5,00	9,80	29,00	284,20
	N2	6,30	1,98	2,00	3,96	29,00	114,84
	N3	6,30	1,36	4,00	5,44	29,00	157,76
	N4	10,00	0,92	12,00	11,04	29,00	320,16
PILAR	N5	10,00	2,17	12,00	26,04	29,00	475,75
	N6	6,30	1,36	11,00	14,96	29,00	433,84
	N7	6,30	0,98	618,00	605,64	1,00	151,41
BALDRAME	N8	10,00	92,60	2,00	185,20	1,00	116,68
	N9	10,00	93,14	2,00	186,28	1,00	117,36
<b>PESO TOTAL</b>							<b>1507,41</b>

**CORTE TÍPICO A - A**

Escala: 1:25

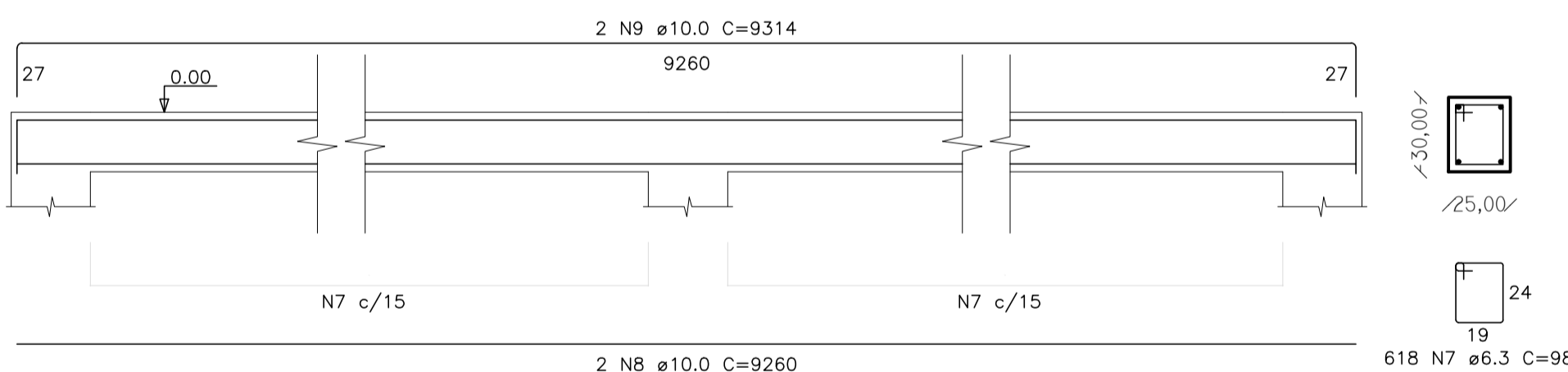
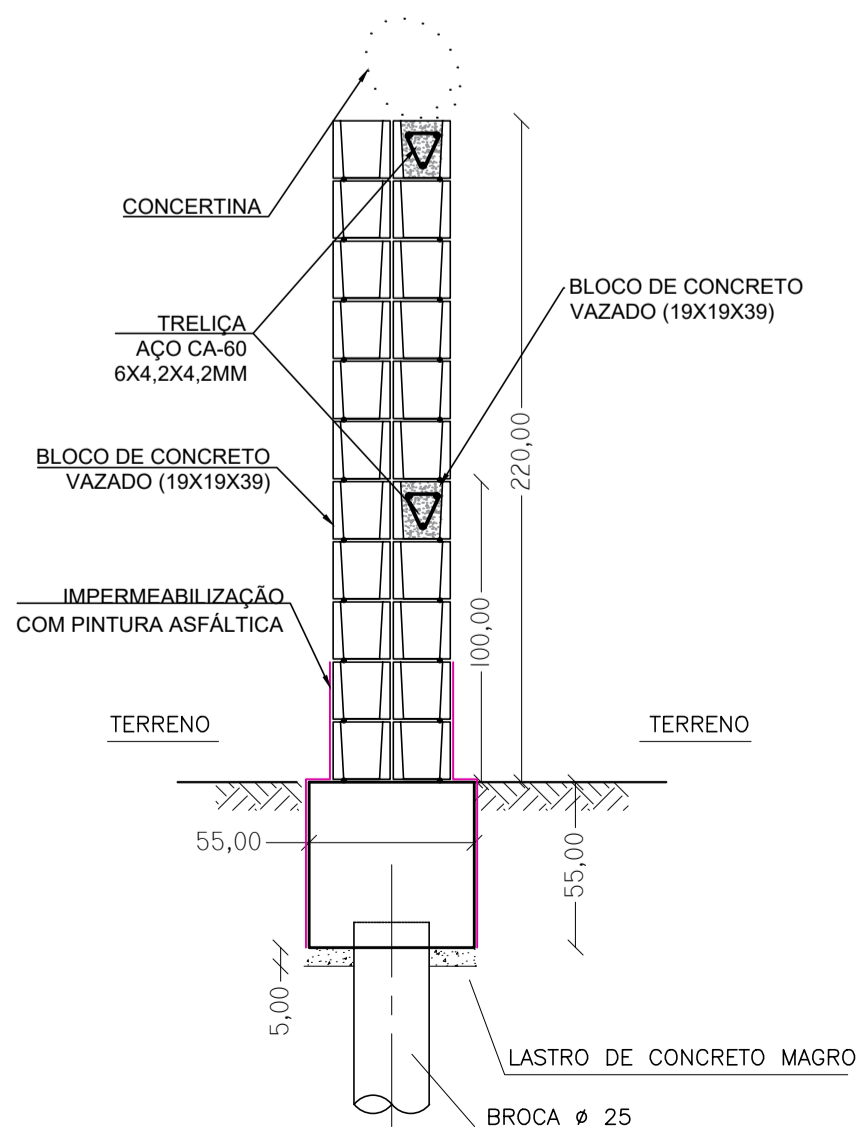

**CORTE TÍPICO B - B**

Escala: 1:25

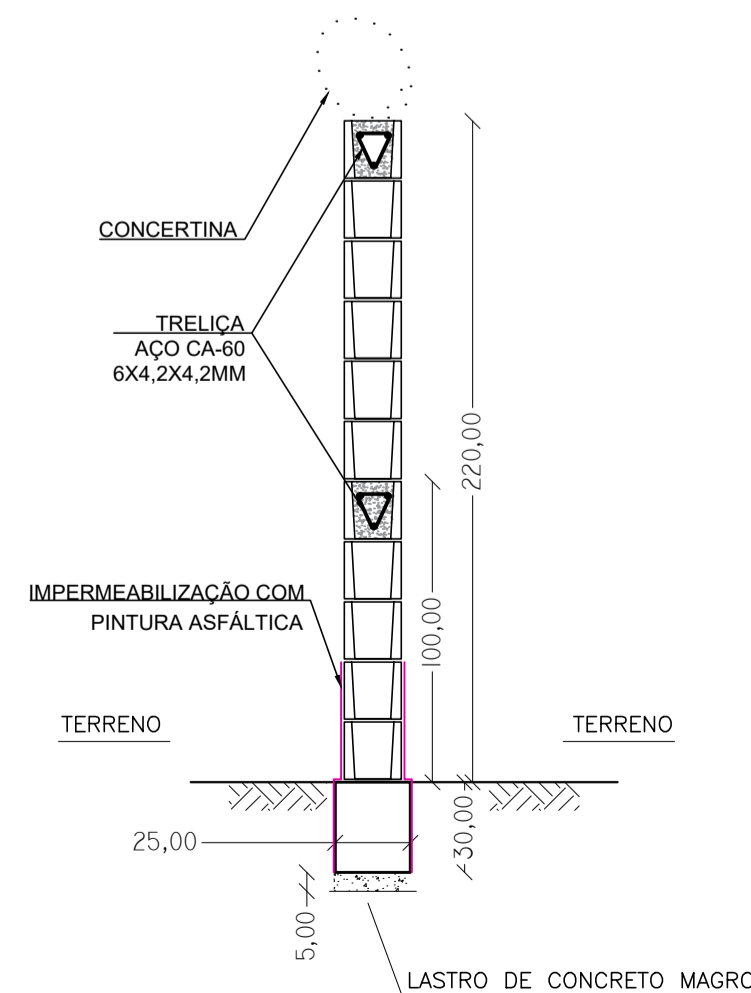

**ARMAÇÃO TÍPICA POR PILAR (29X)**

Escala: 1:25

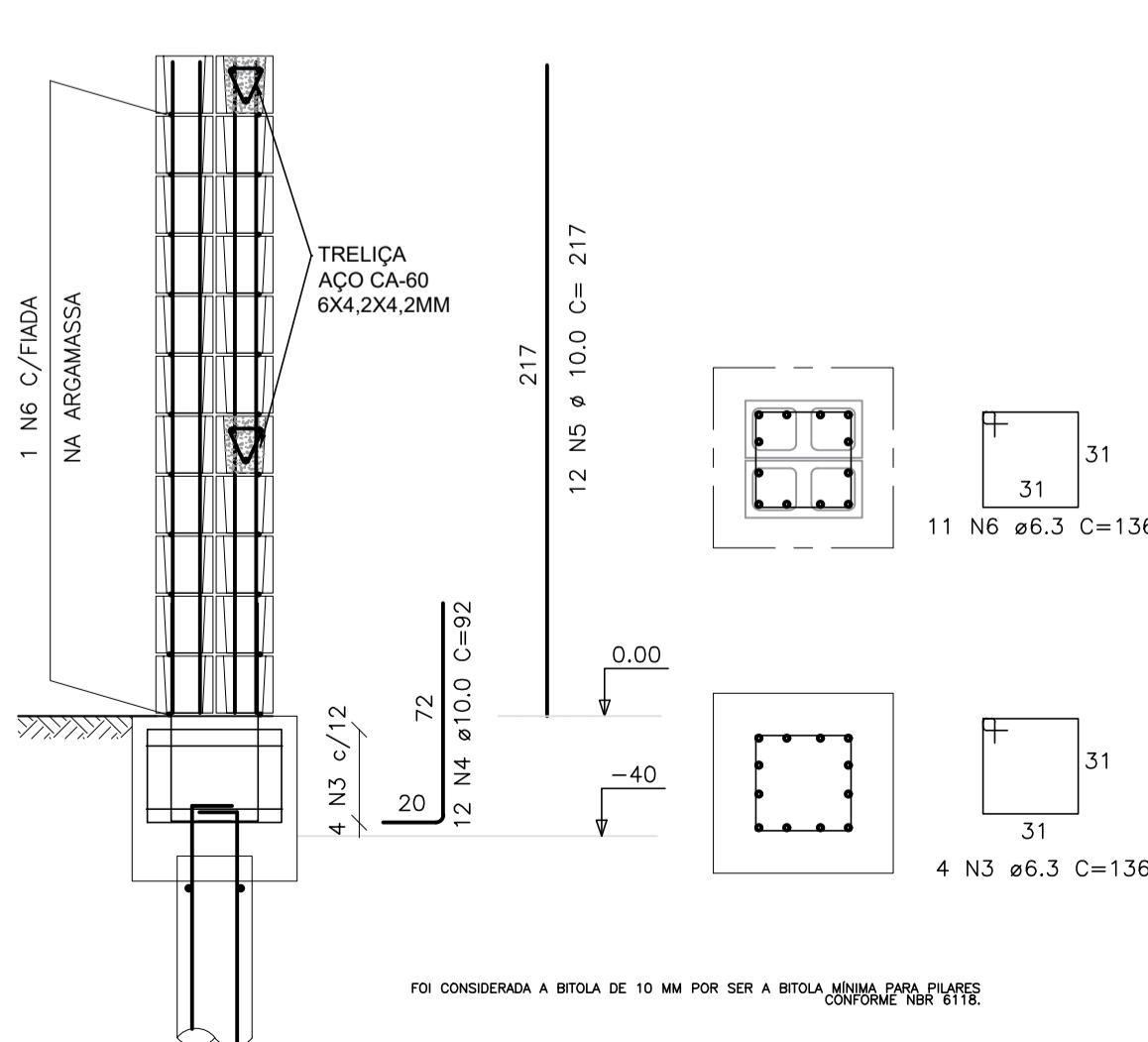

**ARMAÇÃO TÍPICA POR BLOCO (29X)**

Escala: 1:25

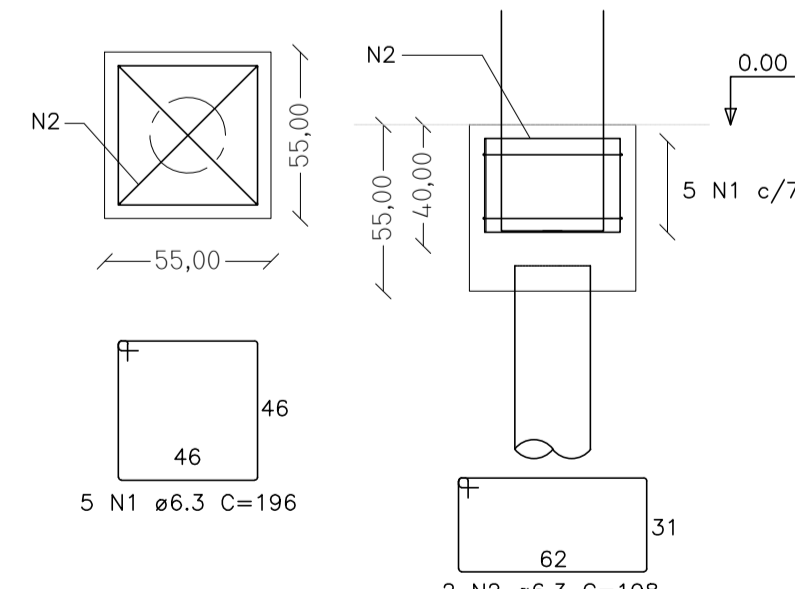

**ARMAÇÃO DA BROCA (29X)**

Escala: 1:25

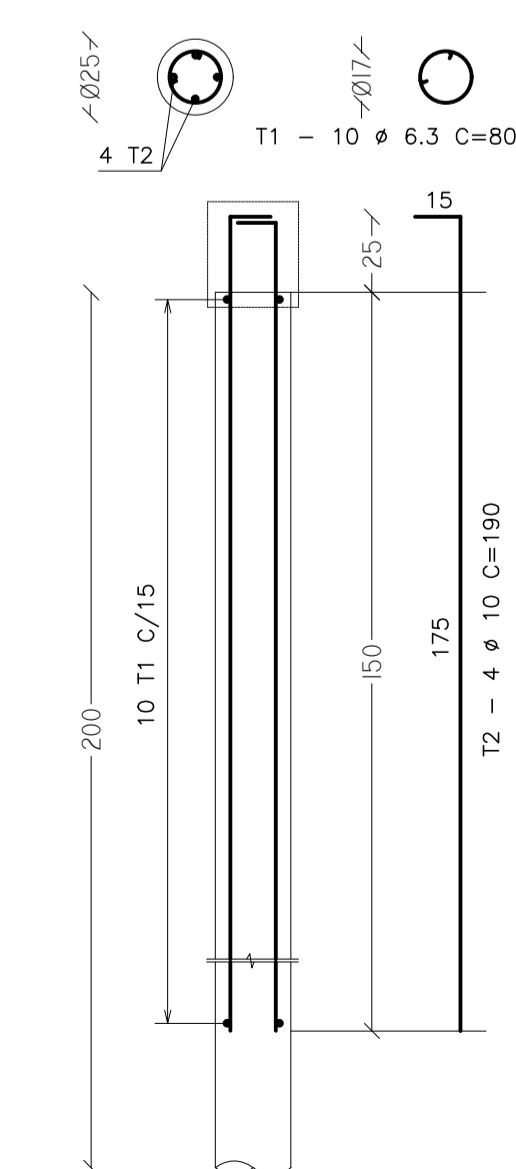

**NOTAS:**

1. COTAS E DIMENSÕES EM CENTÍMETRO, EXCETO ONDE INDICADO;
2. A CONCERTINA DEVERÁ SER INSTALADA COM UMA BROCA DE 8MM PARA CONCRETO, FURANDO A CADA 60 CM E INSERINDO UMA BUCHA NYLON DE 8MM NOS FUROS;
3. A VIGA BALDRAME, OS BLOCOS DE FUNDAÇÃO E AS 2 PRIMEIRAS FIADAS DEVERÃO SER IMPERMEABILIZADAS COM PINTURA ASFÁLTICA;
4. O REBOCO SERÁ EXECUTADO COM ADITIVO IMPERMEABILIZANTE, TENDO EM VISTA A PROTEÇÃO CONTRA BATIDAS DE CHUVA;
5. REGULARIZAR E COMPACTAR MECANICAMENTE A VALA DE FUNDAÇÃO ANTES DO LANÇAMENTO DO LASTRO DE CONCRETO;
6. AS VALAS DE FUNDAÇÃO DEVERÃO SER ABERTAS 20 CM ADICIONAIS PARA A TRABALHABILIDADE E INSERÇÃO DE FÓRMAS;
7. O CONCRETO PARA PREENCHIMENTO DOS BLOCOS DEVE SER EXECUTADO COM PEDRISCO PARA GARANTIR O PREENCHIMENTO DE TODA A SEÇÃO DOS BLOCOS E CANALETAS.

REV. 01	15/07/19	MUDANÇA DE EXTENSÃO SOLICITADA PELO CLIENTE	DAC
REV. 00	28/06/19	EMISSÃO INICIAL	DAC
REVISÃO: DATA :	DESCRIÇÃO:		RESP.:



**DAC Engenharia**  
 Rua Miguel Vianna, nº 81, Sala 12  
 Bairro Morro Chic  
 CEP: 37500-080 - Itajubá / MG  
 Tel: (35) 3623-5720  
 www.dacengenharia.com.br

GERÊNCIA DE PROJETOS: DENIS DE SOUZA SILVA CREA: MG-127.216/D  
 COORDENAÇÃO DE PROJETOS: ALOISIO CAETANO FERREIRA CREA: MG-97.132/D  
 RESPONSÁVEL TÉCNICO: FLÁVIA CRISTINA BARBOSA CREA: MG-187.842/D  
 PROJETO: WILLIAM BARADEL LARI  
 DESENHO: GUILHERME BERTONI

**PROJETO DE MURO DE FECHAMENTO PARA A POLICLÍNICA**

EMPREENDIMENTO: BAIRRO SÃO GERALDO, POUSO ALEGRE - MINAS GERAIS

DISCIPLINA: ESTRUTURAL

FASE DO PROJETO: EXECUTIVO

FOLHA Nº: ÚNICA

DATA INICIAL: 28/06/2019 | ESCALA: INDICADA | REVISÃO: R01 | ARQUIVO: DAC-PMPA-MURO-PE-R01.DWG